

**SECTION A**  
 瓷砖标准铺装大样 比例: 1:1

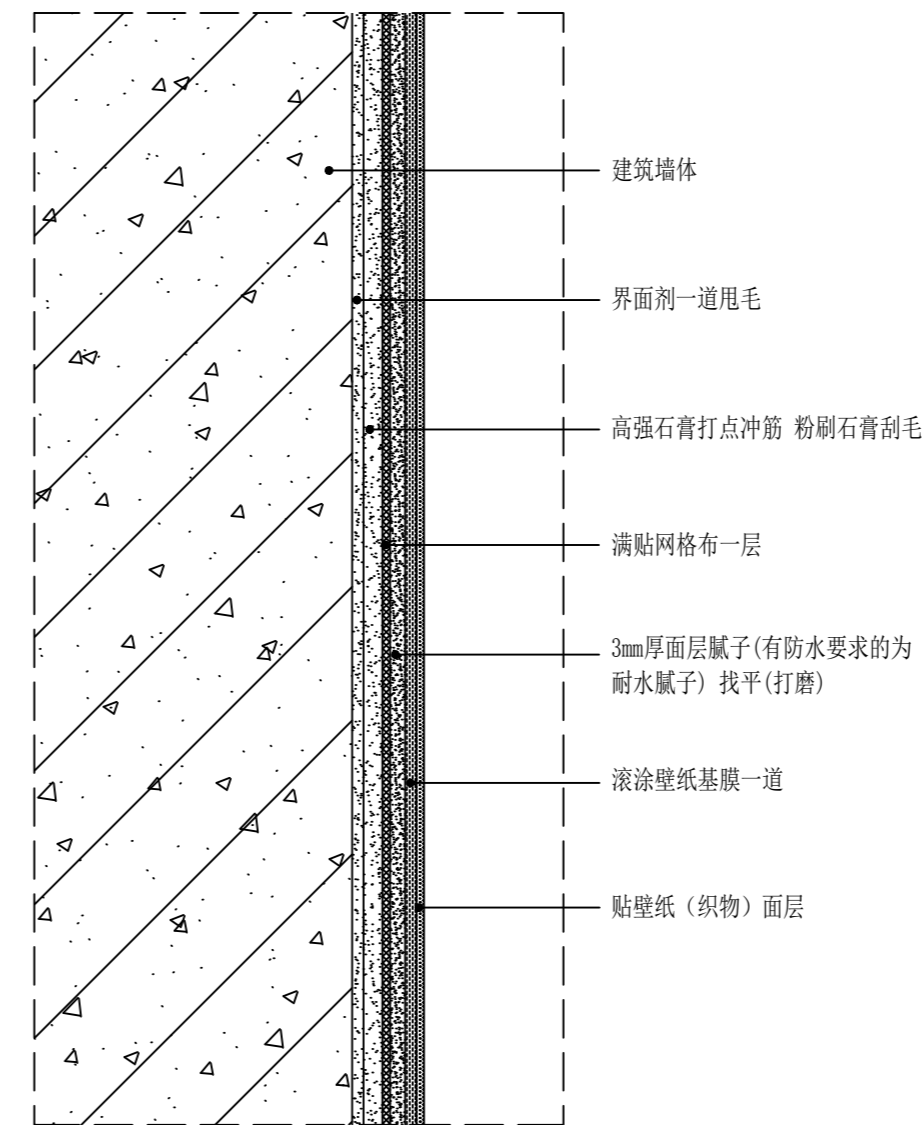

**SECTION D**  
 墙面壁纸标准大样 比例: 1:2

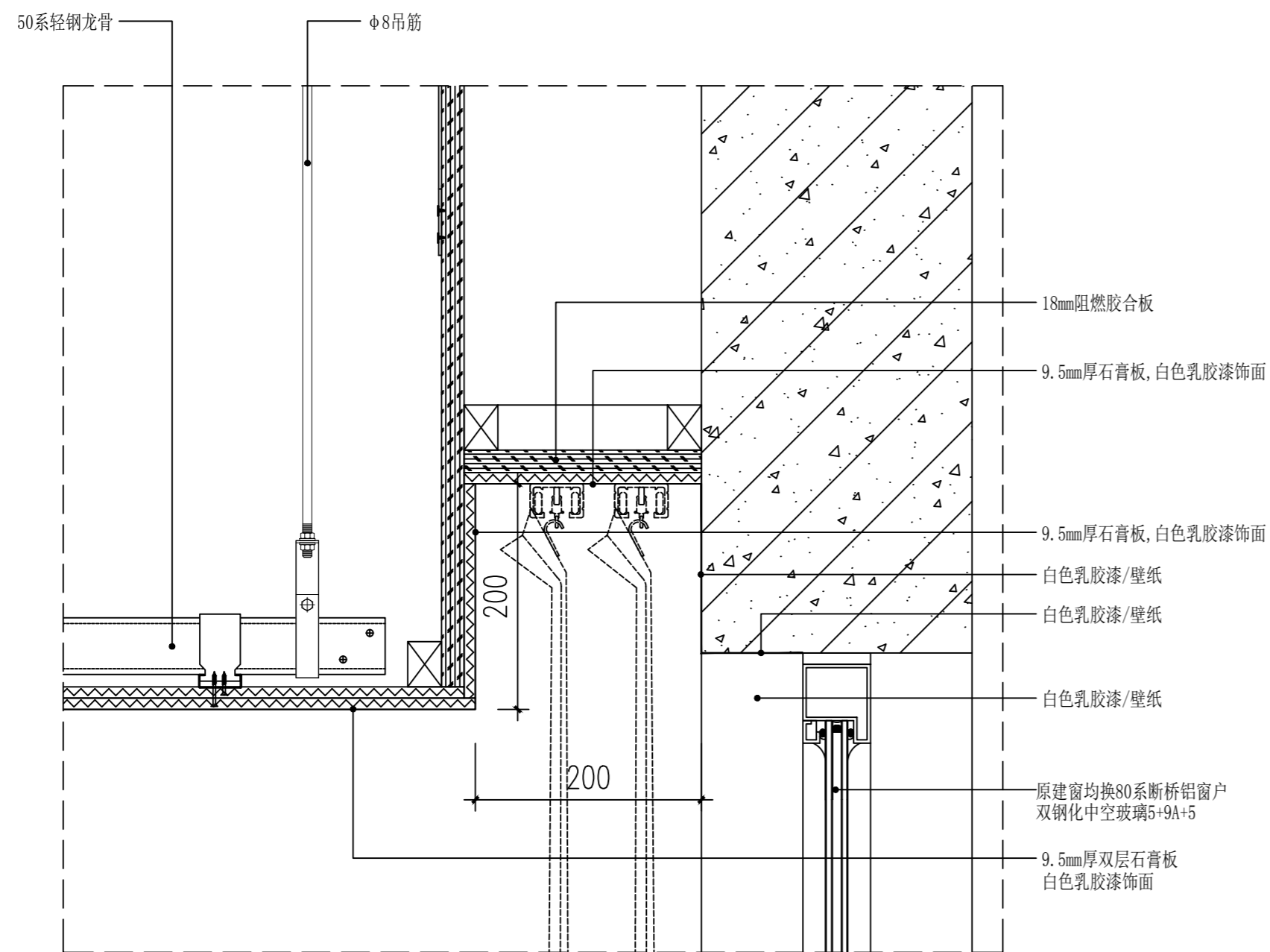

**SECTION H**  
 室内窗帘盒通用做法图 比例: 1:2

会 签	
建 筑 ARCHT.	结 构 STRUCT.
给排水 PLUMBING	暖 通 HEAC
电 气 ELEC.	

出图附签及附注 STAMP AREA AND DESCRIPTIONS		
审 定 APPROVED BY		
审 核 EXAMINED BY	龙卫东	龙卫东
项目负责人 CAPTEN	龙卫东	龙卫东
专业负责人 CHIEF ENCL.	武红波	武红波
校 对 CHECKED BY	武红波	武红波
设 计 DESIGNED BY	陈晓峰	陈晓峰
制 图 DRAWN BY	王永吉	王永吉

建设单位 CLIENT	郑州市公安局实战训练中心	
项目名称 PROJECT	郑州市公安局实战训练中心升级改造局部装修设计	
子项名称 SUB-PROJECT	1#楼装饰施工图	
图 名 TITLE	1#楼公共节点详图一	
合同号 CONTRACT No.	JKYSJ-2023-b01	版次号 EDITION No.
专 业 DISCIPLINES	室内设计	阶 段 STAGE
张 次 DRAWING No.	第 1 张	共 共 张 TOTAL
比 例 SCALE	见图	日 期 DATE
图 纸 编 号 Drawing Number	1#-TYJD.01	

比例	见图	日期	2023.11
图 纸 编 号	1#-TYJD.01		

  
**河南省建筑科学研究院有限公司**  
 Henan Provincial Academy of Building Research

资质等级: 甲级	证书编号: A141001614
----------	------------------